

Fachbereich 2 – Schulen, Bauen, Ländlicher Raum und Gefahrenabwehr
Erster Kreisbeigeordneter Roland Esch

20
Stabsstelle Sport, Kultur
und Ehrenamt
Tim Keßler

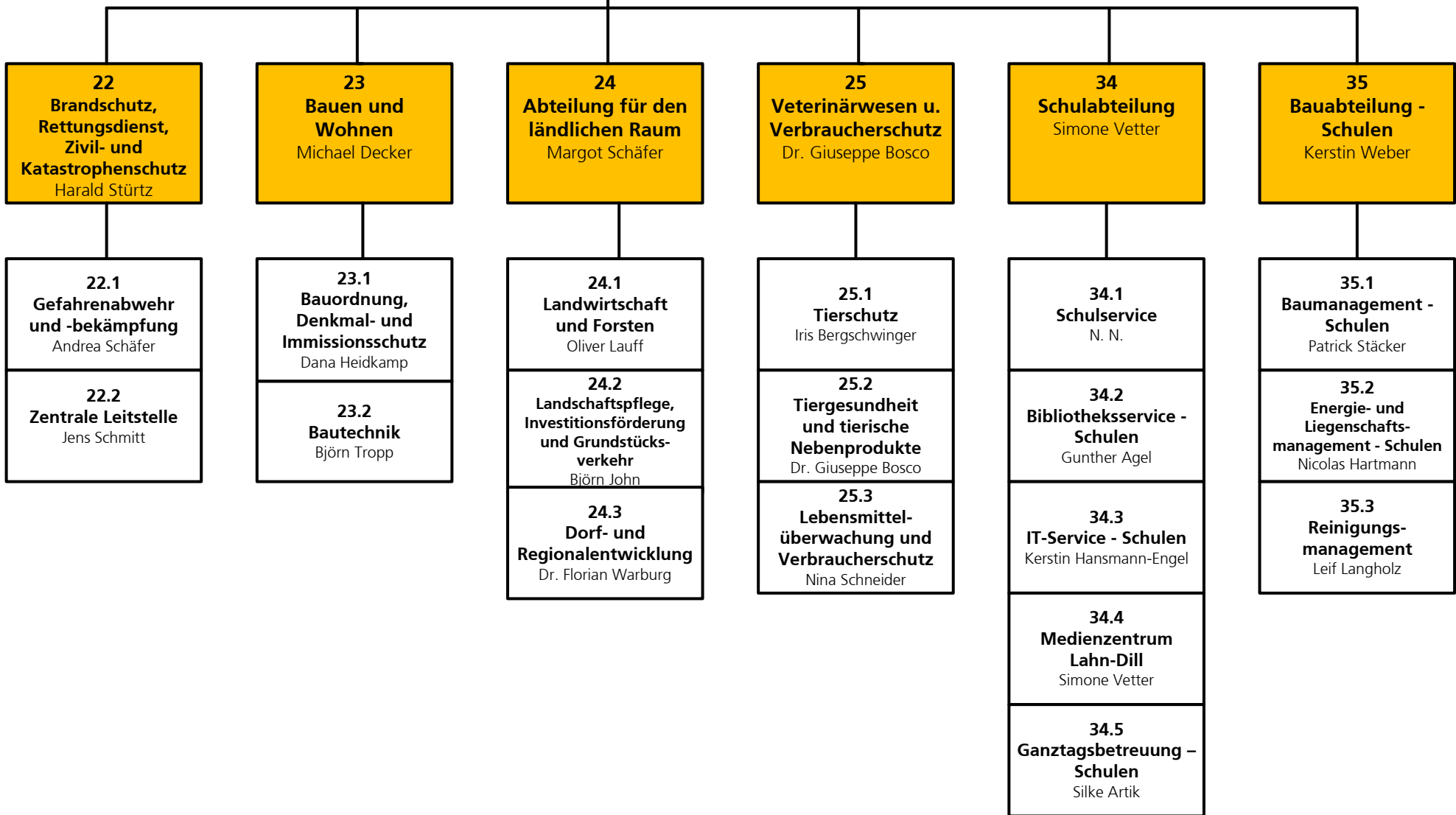

22
Brandschutz,
Rettungsdienst,
Zivil- und
Katastrophenschutz
Harald Stürtz

23
Bauen und
Wohnen
Michael Decker

24
Abteilung für den
ländlichen Raum
Margot Schäfer

25
Veterinärwesen u.
Verbraucherschutz
Dr. Giuseppe Bosco

34
Schulabteilung
Simone Vetter

35
Bauabteilung -
Schulen
Kerstin Weber

22.1
Gefahrenabwehr
und -bekämpfung
Andrea Schäfer

22.2
Zentrale Leitstelle
Jens Schmitt

23.1
Bauordnung,
Denkmal- und
Immissionsschutz
Dana Heidkamp

23.2
Bautechnik
Björn Tropp

24.1
Landwirtschaft
und Forsten
Oliver Lauff

24.2
Landschaftspflege,
Investitionsförderung
und Grundstücks-
verkehr
Björn John

24.3
Dorf- und
Regionalentwicklung
Dr. Florian Warburg

25.1
Tierschutz
Iris Bergschwinger

25.2
Tiergesundheit
und tierische
Nebenprodukte
Dr. Giuseppe Bosco

25.3
Lebensmittel-
überwachung und
Verbraucherschutz
Nina Schneider

34.1
Schulservice
N. N.

34.2
Bibliotheksservice -
Schulen
Gunther Agel

34.3
IT-Service - Schulen
Kerstin Hansmann-Engel

34.4
Medienzentrum
Lahn-Dill
Simone Vetter

34.5
Ganztagsbetreuung -
Schulen
Silke Artik

35.1
Baumanagement -
Schulen
Patrick Stäcker

35.2
Energie- und
Liegenschafts-
management - Schulen
Nicolas Hartmann

35.3
Reinigungs-
management
Leif Langholz